

PLANTA BAIXA
ESCALA 1:50 ÁREA: 471.31 m²

Resumo de Áreas Totais	
Reformado	19,88 m²
Ampliado	264,16 m²
Existente	207,15 m²
TOTAL: 471,31 m²	

Legenda:

- Parede Demolida
- Parede Contruída

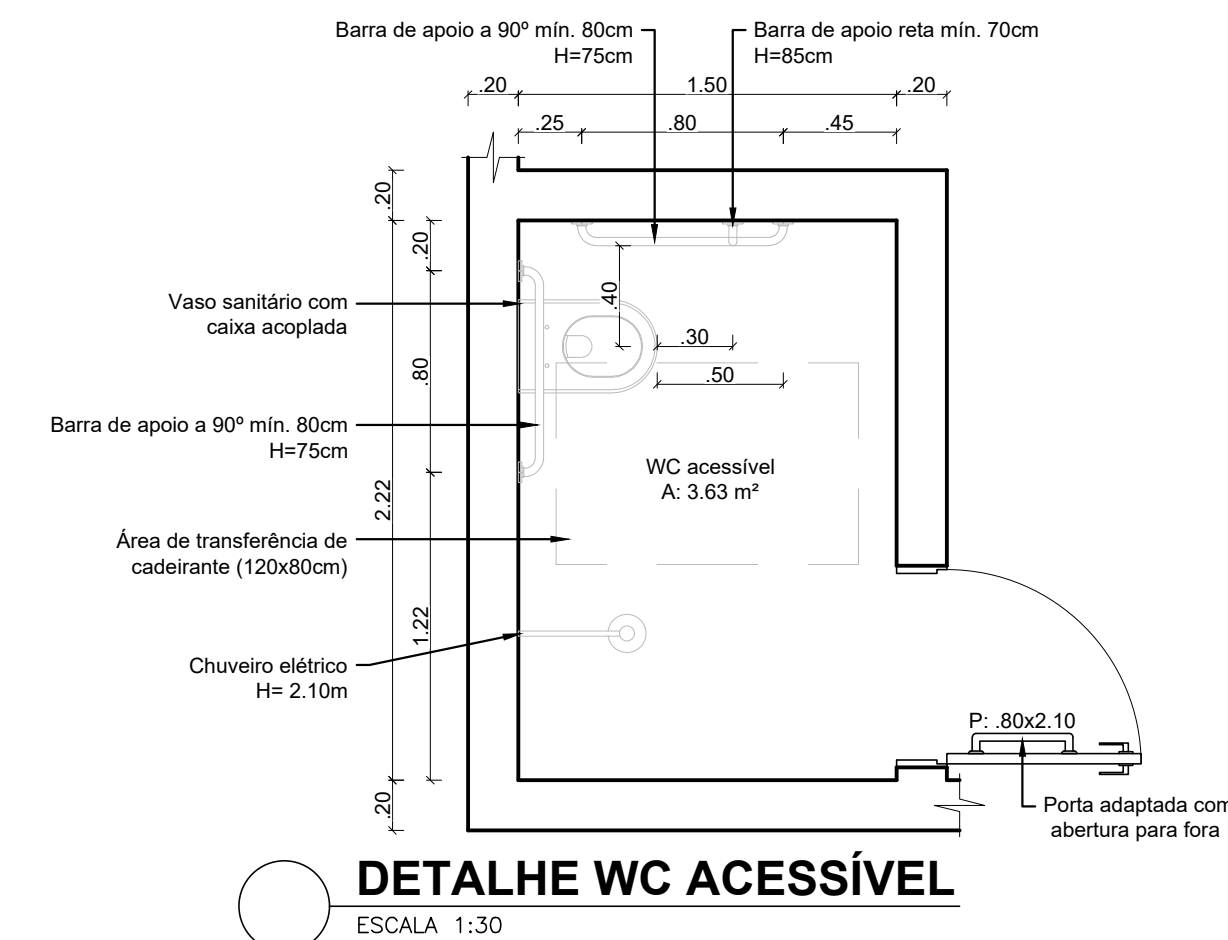
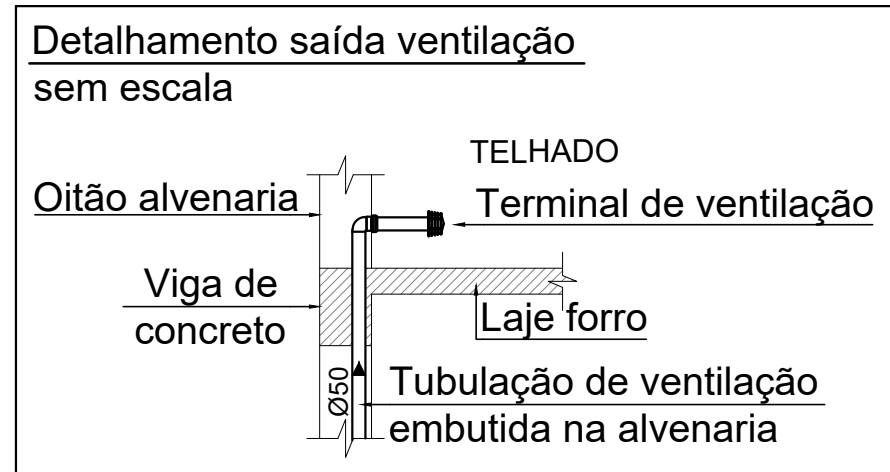

DETALHE WC ACESSÍVEL
ESCALA 1:30

Engª civil Vanessa Maria Ullmann		Projeto de Ampliação da Escola Municipal Dom Pedro I	
Endereço	Linha Revolta, s/nº, Interior, Santo Cristo - RS		
Telefone	(55) 99600-9609	Email	vanessaulmann95@gmail.com
Proprietário: Município de Porto Vera Cruz CNPJ: 91.105.452/0001-93		Endereço	Lajeado Cafundó, Porto Vera Cruz-RS, CEP 98985-000
Resp. técnica: Arqª Vanessa Maria Ullmann CAU A156441-2		Conteúdo	Planta baixa, Detalhamentos
Data: __/__/__		Prancha	01
		Área	Área existente: 207,15 m² Ampliação: 264,16 m² Área total: 471,31 m²
		Escala	Indicada